

2 GIUGNO 1901: SI INAUGURA!



Il **Corriere biellese**, bisettimanale socialista del circondario di Biella, dedica alla fase costitutiva della Camera del lavoro e alla sua inaugurazione ufficiale parecchi numeri del giornale.

Così la prima pagina del 5 giugno 1901 offre ai lettori la puntuale cronaca di una giornata memorabile:



*“Favoriti da un tempo splendido, gli operai biellesi hanno inaugurato in modo **solennissimo** la Camera del Lavoro che hanno fondato per proprio **miglioramento economico e morale**.*

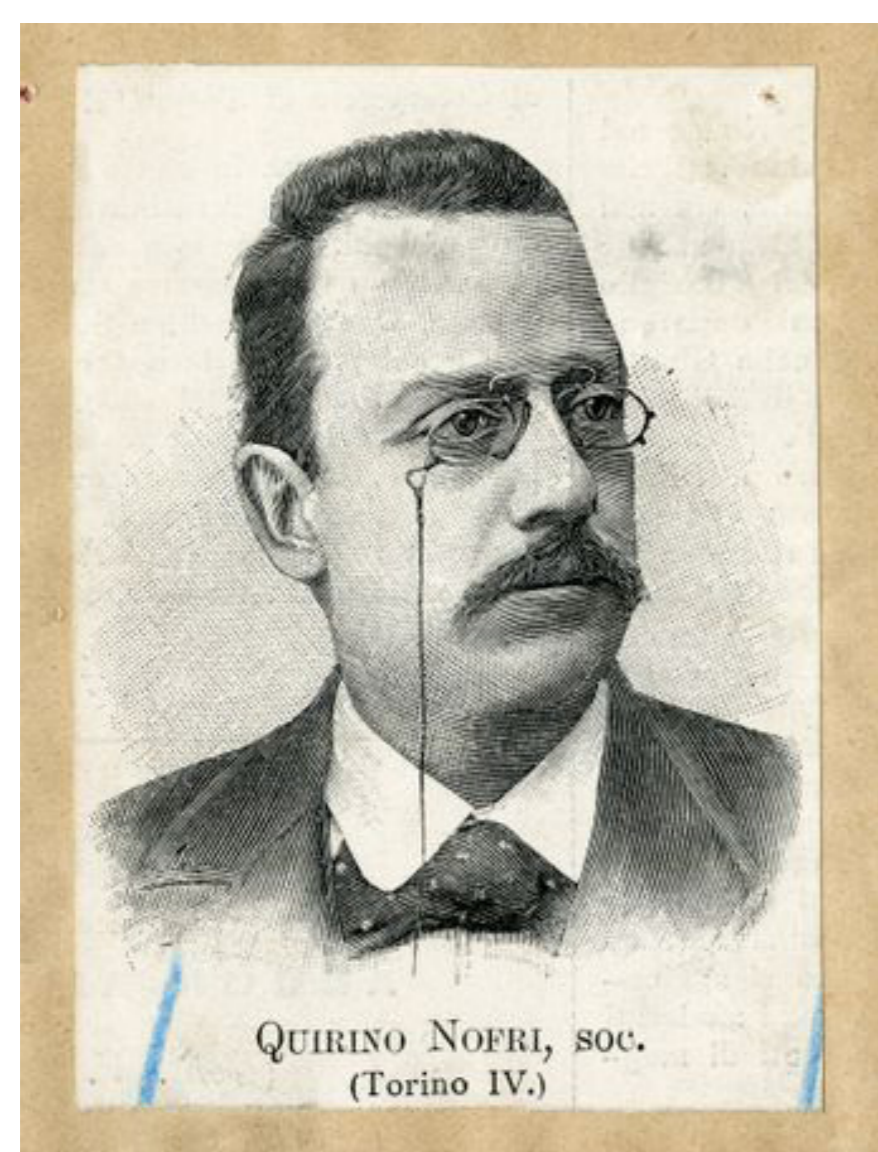

*Già fin dal mattino (...) una vera **moltitudine di uomini e di donne** si radunava nei locali della Camera del Lavoro in Via Lamarmora (nello stabile dell'attuale Via Cernaia noto ai Biellesi come cassia da mòrt n.d.r.) e nelle loro adiacenze per prendere parte al grande corteo che doveva recarsi alla Palestra Ginnastica (Via Arnulfo, n.d.r.), gentilmente concessa dal Municipio” (...)*



*La banda cittadina, alla testa di una **immensa colonna di popolo**, intonava una marcia e si metteva in cammino. Dietro ad essa veniva la Commissione Esecutiva della Camera del Lavoro coll'On. Nofri, oratore del comizio, e poi la **bandiera dell'Unione Operaia Pannilana** seguita dalle operaie **tessitrici** - un cinquecento-.”*



*L'imponente corteo **passò “nelle vie Umberto ed Arcivescovado, occupando una lunghissima estensione da Via Porta Torino allo svolto di Via Umberto I in Via Vescovado” (...)***

*Era impressionante la larga partecipazione delle donne delle fabbriche di Biella e dintorni. Alle tre la folla invadeva la grande sala della Palestra Ginnastica, accolta dal **Sindaco ing. Corradino Sella**, che rispondeva all'invito della Commissione Esecutiva – con atto degno di encomio – alla inaugurazione ufficiale della Camera del lavoro”.*

- Quirino Rosso
dirigente della Camera del lavoro di Biella
- Dino Rondani
dirigente della Camera del lavoro di Biella
- Quirino Nofri
deputato torinese del Psi
- Felice Quaglino
dirigente della Camera del lavoro di Biella
- Corradino Sella
Sindaco di Biella (Fondazione Sella)